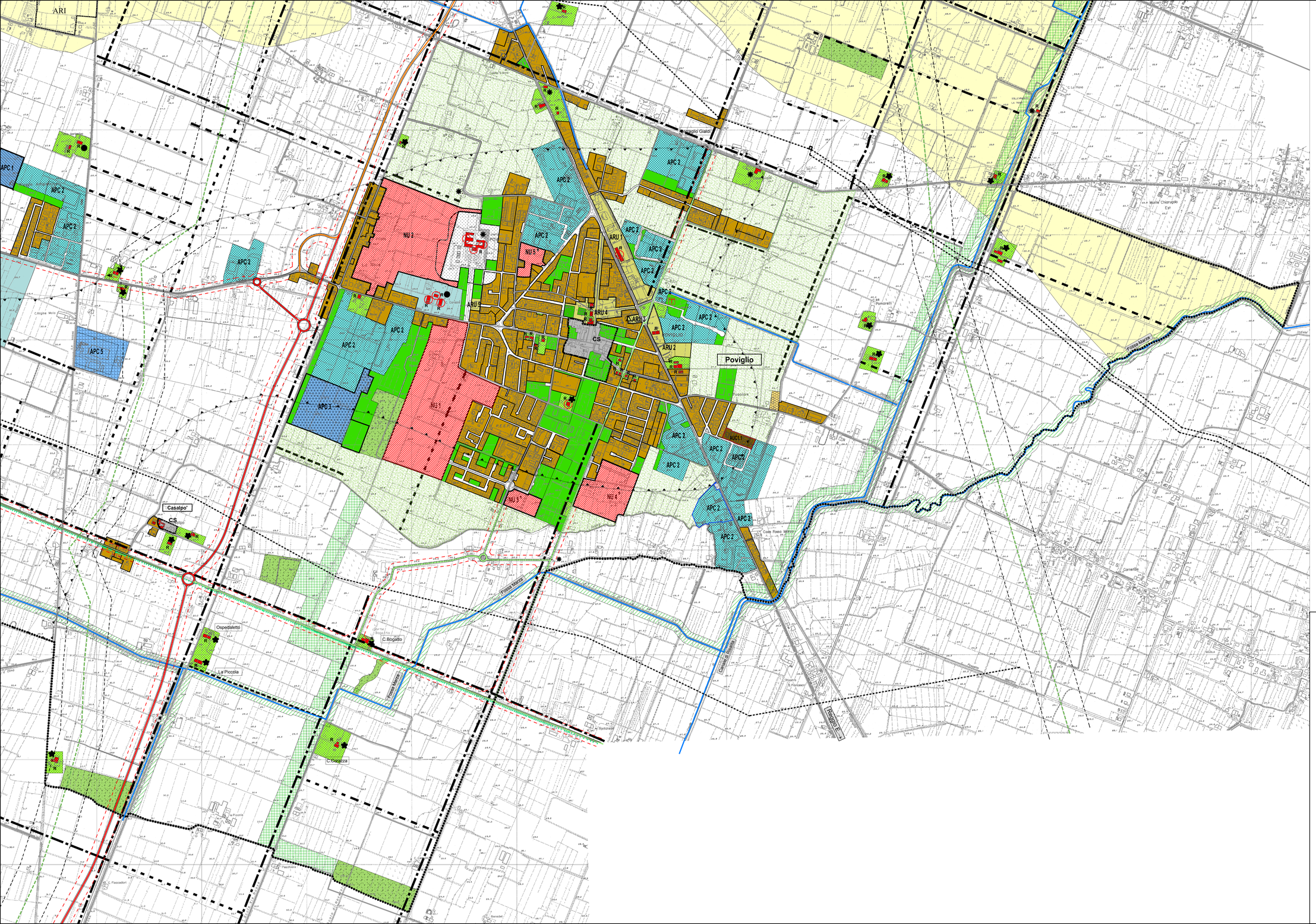

COMUNE DI POVIGLIO
PROVINCIA DI REGGIO EMILIA

PIANO STRUTTURALE COMUNALE

P.S.C. 2005

(Legge Regionale 24 marzo 2000 n°20 e s.m.)

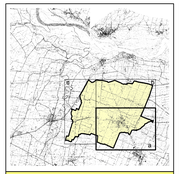

P.S.C. 2005	APPROVAZIONE Del. C.C.n° 40 del 27/07/2007
R.U.E. 2005	APPROVAZIONE Del. C.C.n° 41 del 27/07/2007
P.O.C. 2009-2014	APPROVAZIONE Del. C.C.n° 29 del 10/05/2010
CARTA UNICA P.S.C.-P.O.C.-R.U.E.	APPROVAZIONE Del. C.C.n° 26 del 10/05/2010
CARTOGRAFIA DI R.U.E.	APPROVAZIONE Del. C.C.n° 26 del 10/05/2010
VARIANTE 2011 P.S.C.-P.O.C.-R.U.E.	APPROVAZIONE Del. C.C.n° 54 del 28/12/2011
VARIANTE 2013 P.S.C.-P.O.C.-R.U.E.	APPROVAZIONE Del. C.C.n° 28 del 28/06/2013
VARIANTE 2014 P.S.C.-R.U.E.	ADOZIONE Del. C.C.n° 12 del 09/04/2014
	APPROVAZIONE Del. C.C.n° 62 del 27/11/2014

Riferimento:
TAVOLA DI PSC

Base: CGU 1998
Aggiornamento AGAC 1997

TITOLO:
AMBITI E TRASFORMAZIONI TERRITORIALI - TUTELE AMBIENTALI E STORICO CULTURALI

TAV.	**2a**
SCALA:	1:5.000
DATA:	Marzo 2014

IL SINDACO:

IL SEGRETARIO:

PROGETTO:
Studio di Architettura e Urbanistica Dott. Arch. Guido Leoni
Piazza A. Balestrieri, 31A - Parma - tel. 0521.772216

Collaboratori:
Arch. Michela Comani

DIRECTORY: C:\Lavori\01-2013\Poviglio_Variante_PSC-POC-RUE_2013\
FILE: _Tav-Sup_PSC_2005_Variante_2014.dwg